

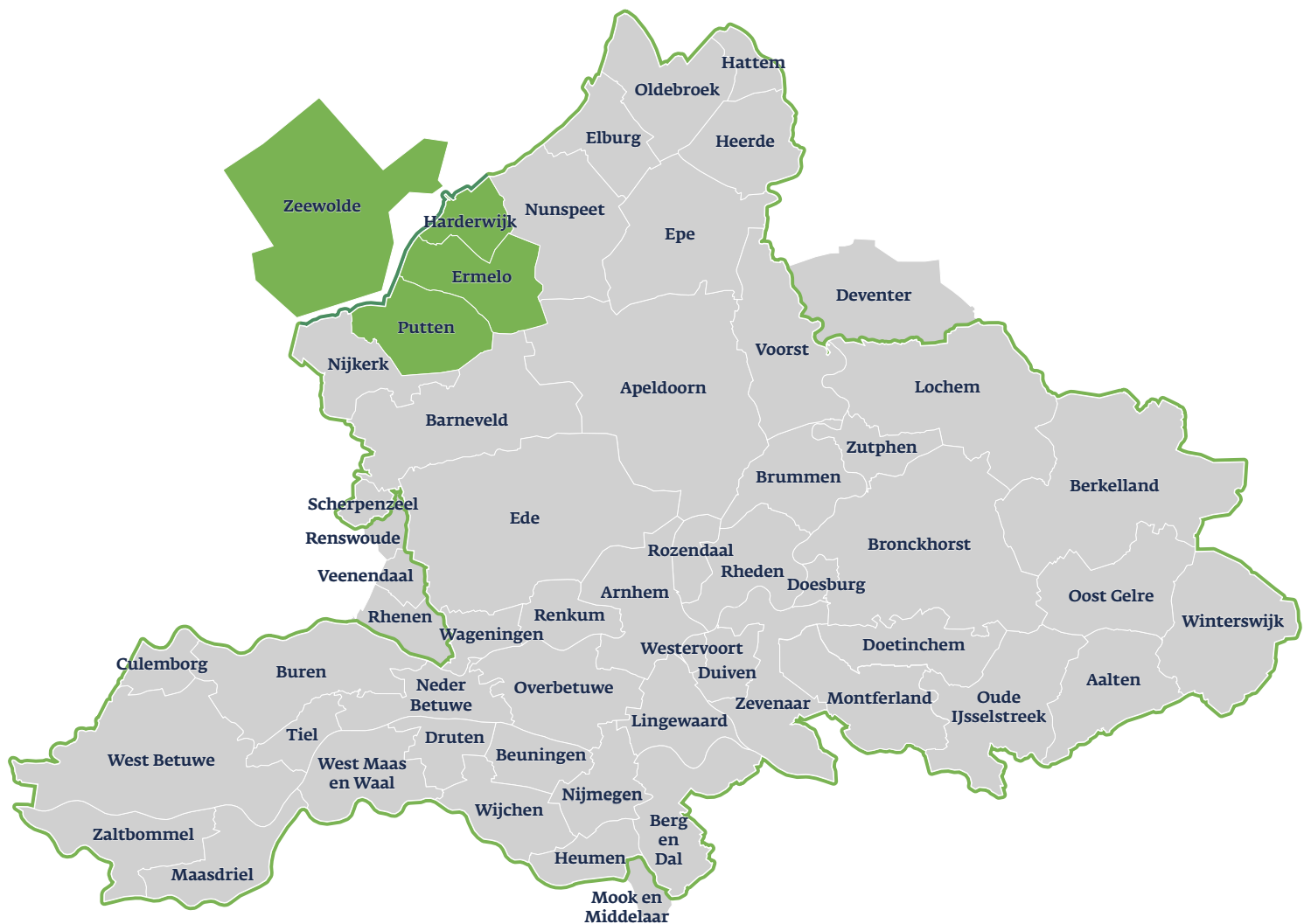

Onderwijs en arbeidsmarkt in cijfers

Regio Noord Veluwe West



November 2022

Als aanvulling op de factsheet 'Onderwijs en arbeidsmarkt' in cijfers van Gelderland uit november 2022 is deze regionale factsheet met arbeidsmarktinformatie van de regio Noord Veluwe West opgesteld. De gegevens in deze factsheet worden steeds vergeleken met de Gelderse gegevens.

 provincie
Gelderland

Kerncijfers regio Noord Veluwe West en Gelderland

De Gelderse regio's verschillen sterk van karakter en dragen daardoor bij aan de veelzijdigheid van de provincie. In onderstaand overzicht zijn de belangrijkste kerncijfers van de regio Noord Veluwe West op een rij gezet.

	Ermelo	Harderwijk	Putten	Zeewolde	Noord Veluwe West	Gelderland
Bevolking						
Aantal inwoners (1-1-2022)	27.258	48.857	24.598	23.348	124.061	2.110.472
(Werkloze) Beroepsbevolking						
Aantal inwoners 15-74 jr. (potentiële beroepsbevolking) (1-1-2022)	20.082	36.419	17.862	18.108	92.471	1.589.442
Beroepsbevolking 15-74 jr. (jaargemiddelde 2021)	14.500	27.060	13.160	13.870	68.600	1.160.590
Werkloze beroepsbevolking (jaargemiddelde 2021)	480	1.030	380	490	2.380	44.100
Werkloosheidspercentage (jaargemiddelde 2021)	3,3	3,8	2,9	3,5	3,5	3,8
Participatiegraad 15-74 jaar in % (jaargemiddelde 2021)	72,3	74,3	73,9	77,4	74,4	73,1
Werkgelegenheid en vestigingen						
Werkgelegenheid (2021)	14.520	25.460	10.190	13.950	64.120	1.059.350
Waarvan:						
Grote banen (12 uur en meer)	12.270	21.690	7.800	11.600	53.360	888.350
Kleine banen (minder dan 12 uur)	2.260	3.760	2.380	2.350	10.750	171.000
Aantal vestigingen (2021)	2.620	4.520	2.590	2.850	12.580	205.590
Waarvan:						
Aantal vestigingen met 1 werkzame persoon	1.830	3.190	1.780	1.830	8.630	145.650
Onderwijs						
Aantal leerlingen voortgezet onderwijs 2021/2022 ¹	1.465	2.905	1.412	1.399	7.181	114.241
Waarvan:						
Voortgezet onderwijs algemene leerjaren 1-3	549	1.221	610	612	2.992	46.639
Vwo 3-6	300	535	209	259	1.303	20.155
Havo 3-5	282	492	242	244	1.260	20.238
Vmbo theoretische-gemengde leerweg 3-4	174	314	159	134	781	12.704
Vmbo basis-kaderberoeps 3-4	131	229	148	113	621	10.928
Praktijkonderwijs	29	114	44	37	224	3.577
Aantal deelnemers middelbaar beroepsonderwijs 2021/2022 ¹	783	1.490	800	699	3.772	64.197
Aantal studenten hoger beroepsonderwijs 2021/2022 ¹	641	1.154	601	640	3.036	57.129
Aantal studenten wetenschappelijk onderwijs 2021/2022 ¹	201	395	155	169	920	34.341

¹ De cijfers over het school-/studiejaar 2021/2022 zijn voorlopig

Werkgelegenheidsstructuur (absoluut en in %), regio Noord Veluwe West en Gelderland, 2021²

De sectoren gezondheidszorg (19,3%) en de groot-, detail en autohandel (18,3%) zijn de grootste sectoren in de regio Noord Veluwe West, gevolgd door de zakelijke dienstverlening (13,4%). De andere sectoren maken een kleiner deel uit van de economie van de regio Noord Veluwe West. Vergelijken met Gelderland zien we dat de sectoren horeca en bouwnijverheid

wat sterker vertegenwoordigd zijn in de regio Noord Veluwe West. De sectoren openbaar bestuur en onderwijs zijn wat minder sterk vertegenwoordigd in de regio Noord Veluwe West ten opzichte van Gelderland. Echter geldt dat er maar kleine verschillen in procentpunten zijn tussen de sectoren in de regio Noord Veluwe West en Gelderland.

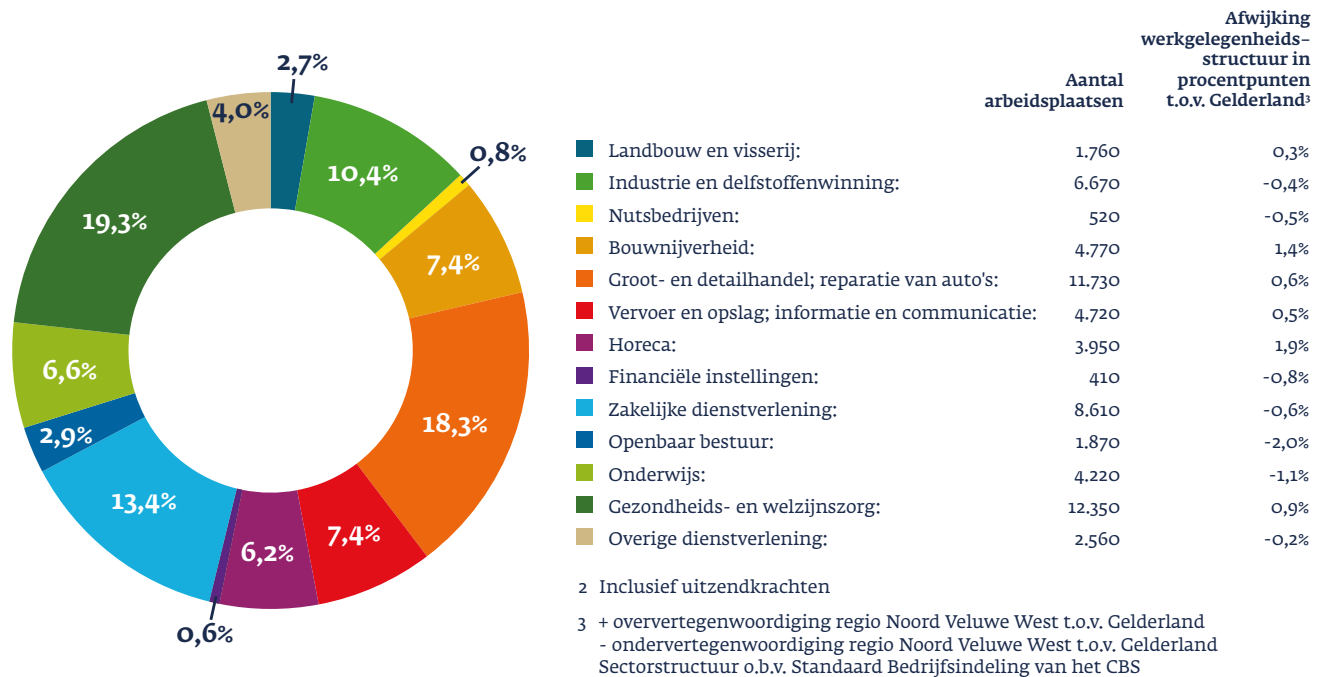

Werkgelegenheidsontwikkeling (% groei t.o.v. voorgaand jaar), regio Noord Veluwe West en Gelderland, 2012-2021

De werkgelegenheidsontwikkeling loopt in de regio Noord Veluwe West redelijk gelijk met de ontwikkeling van Gelderland als geheel in de periode 2012-2021. Ten opzichte van het uitgangsjaar nam de werkgelegenheid in de regio Noord Veluwe West toe

met 7,8%. In 2017 lag het groeipercentage van de werkgelegenheid in de regio Noord Veluwe West wat onder het groeipercentage van Gelderland als geheel. De groeiverschillen tussen de regio Noord Veluwe West en Gelderland zijn echter niet erg groot.

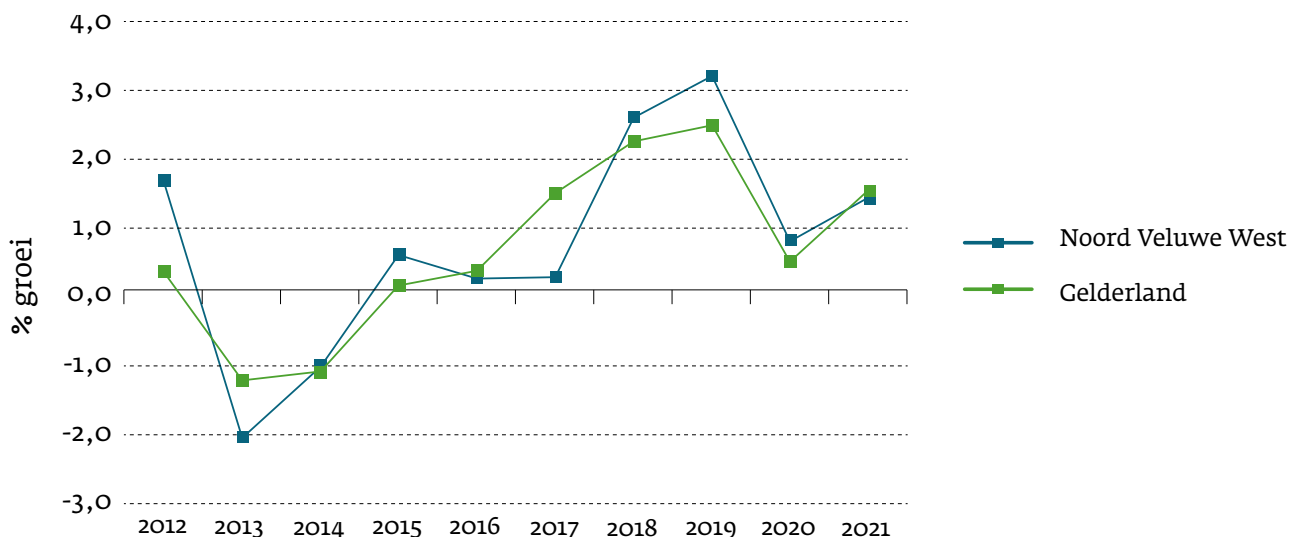

Werkgelegenheid en vestigingen per aandachtssector, regio Noord Veluwe West en Gelderland, 2021

Een blik op de aandachtssectoren⁴ laat zien dat in de regio Noord Veluwe West de sectoren Vrijtijds-

economie en Transport en Logistiek wat sterker vertegenwoordigd zijn dan in Gelderland als geheel.

	Werkgelegenheid				Vestigingen	
	Regio Noord Veluwe West		Gelderland		Regio Noord Veluwe West	Gelderland
	Absoluut	%	Absoluut	%	Absoluut	Absoluut
Food cluster	3.090	4,8%	56.750	5,4%	230	3.110
Agro-complex	4.980	7,8%	85.790	8,1%	950	13.870
Health	560	0,9%	18.760	1,8%	40	760
Health/medisch cluster	9.300	14,5%	167.760	15,8%	1.180	21.510
Maakindustrie	6.670	10,4%	113.860	10,7%	510	8.960
Transport en Logistieke sector	7.420	11,6%	109.600	10,3%	860	13.080
Vrijtijdseconomie	4.820	7,5%	60.810	5,7%	890	15.480
Creatieve industrie	1.640	2,6%	34.300	3,2%	1.030	20.300
EMT (Energie en Milieutechnologie)	2.310	3,6%	56.060	5,3%	440	7.370
Totaal alle sectoren	64.120	100%	1.059.350	100%	12.580	205.590

⁴ De indeling van aandachtssectoren loopt door de Standaard Bedrijfsindeling heen. Het totaal van alle sectoren is inclusief vestigingen en banen buiten de aandachtssectoren.

Voorbeelden van grote bedrijven en instellingen in de regio Noord Veluwe West (per medio april 2022)

De vele kantoor- en bedrijventerreinen bieden huisvesting aan meer dan 12.500 bedrijven en instellingen in de regio Noord Veluwe West. In onderstaand overzicht treft u een selectie aan.

Naam bedrijf/instelling	Klasse werkzame personen ⁵	Sector	Gemeente
Ziekenhuis St Jansdal	1000 en meer	Gezondheids- en welzijnszorg	Harderwijk
Allinq Networks B.V.	500 t/m 799	Bouwnijverheid	Harderwijk
Bakker Transport & Logistiek	500 t/m 799	Vervoer en opslag	Zeewolde
Generaal Spookazerne	500 t/m 799	Openbaar bestuur, overheidsdiensten, sociale verzekeringen	Ermelo
Christelijk College Groevenbeek	200 t/m 499	Onderwijs	Ermelo
Trouw Nutrition Nederland B.V.	100 t/m 199	Industrie	Putten
Storteboom Zeewolde B.V.	100 t/m 199	Groot- en detailhandel; reparatie van auto's	Zeewolde
Delarange Cosmetics B.V.	100 t/m 199	Industrie	Ermelo
ZNWV - De Schauw	50 t/m 99	Gezondheids- en welzijnszorg	Putten
Stichting Omnia Wonen	50 t/m 99	Verhuur van en handel in onroerend goed	Harderwijk

⁵ Bij de rangschikking per grootteklasse is uitgegaan van het aantal full-timers per vestiging. De aanduiding van de economische activiteit geeft een indicatie van de hoofdactiviteit van het bedrijf of van de instelling.

Beroepsbevolking naar hoogst behaalde onderwijsniveau, regio Noord Veluwe West en Gelderland, gemiddelde 2019-2021⁶

Het aandeel van de beroepsbevolking met een lager en hoog onderwijsniveau bevindt zich in de regio Noord Veluwe West net iets onder het Gelders gemiddelde in de periode 2019 tot en met 2021.

Bij het middelbaar onderwijs niveau ligt het aandeel van de beroepsbevolking in de regio Noord Veluwe West net iets boven het Gelders gemiddelde.

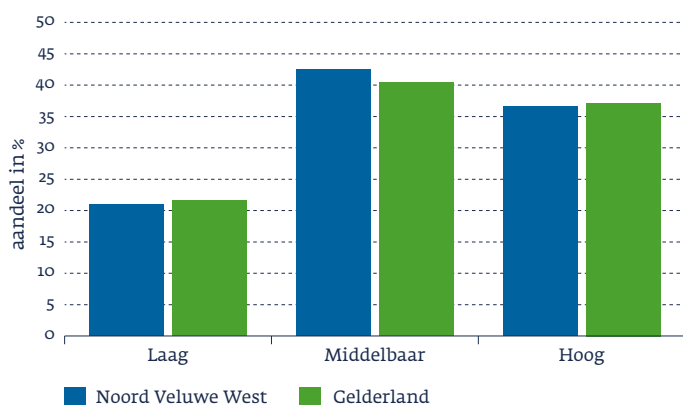

- Laag** Dit omvat basisonderwijs, vmbo, mavo, eerste 3 leerjaren van havo/vwo, mbo-1
- Middelbaar** Dit omvat bovenbouw havo/vwo, mbo-2, mbo-3, mbo-4
- Hoog** Dit omvat hbo of wo

Overzicht gehanteerde bronnen

Bureau Economisch Onderzoek provincie Gelderland / Statistisch Zakboek
(Beroepsbevolking, werkloze beroepsbevolking, werkloosheidspercentage en participatiegraad)

CBS

(Bevolking, aantal leerlingen/studenten en onderwijsniveau beroepsbevolking)

Provinciale Werkgelegenheids Enquête Gelderland /Lisa
(Werkgelegenheid en vestigingen)

⁶ Exclusief niveau onbekend