

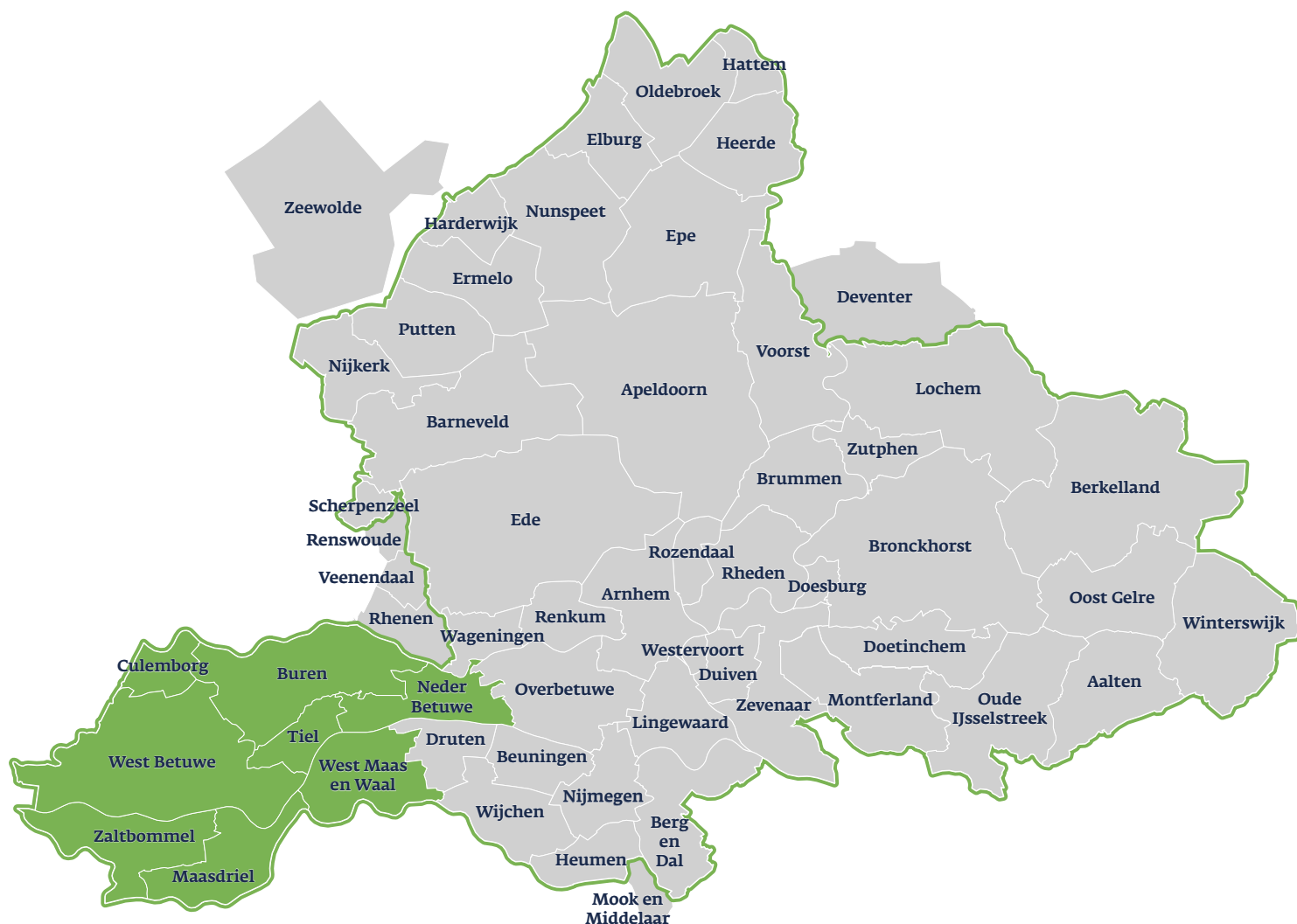

Onderwijs en arbeidsmarkt in cijfers

Regio Rivierenland



November 2022

Als aanvulling op de factsheet 'Onderwijs en arbeidsmarkt' in cijfers van Gelderland uit november 2022 is deze regionale factsheet met arbeidsmarktinformatie van de regio Rivierenland opgesteld. De gegevens in deze factsheet worden steeds vergeleken met de Gelderse gegevens.

 provincie
Gelderland

Kerncijfers regio Rivierenland en Gelderland

De Gelderse regio's verschillen sterk van karakter en dragen daardoor bij aan de veelzijdigheid van de provincie. In onderstaand overzicht zijn de belangrijkste kerncijfers van de regio Rivierenland op een rij gezet.

	Buren	Culemborg	Maasdriel	Neder-Betuwe	Tiel	West Betuwe	West Maas en Waal	Zaltbommel	Rivierenland	Gelderland
Bevolking										
Aantal inwoners (1-1-2022)	27.155	29.397	25.504	25.032	42.277	51.971	19.675	29.957	250.968	2.110.472
(Werkloze) Beroepsbevolking										
Aantal inwoners 15-74 jr. (potentiële beroepsbevolking) (1-1-2022)	20.727	22.096	19.680	18.052	32.555	38.886	15.053	22.216	189.265	1.589.442
Beroepsbevolking 15-74 jr. (jaargemiddelde 2021)	15.120	16.460	14.660	13.530	23.830	29.160	10.990	16.610	140.360	1.160.590
Werkloze beroepsbevolking (jaargemiddelde 2021)	420	640	450	410	1.070	900	340	530	4.770	44.100
Werkloosheidspercentage (jaargemiddelde 2021)	2,8	3,9	3,1	3,0	4,5	3,1	3,1	3,2	3,4	3,8
Participatiegraad 15-74 jaar in % (jaargemiddelde 2021)	73,0	74,4	74,3	75,3	73,4	75,1	73,0	75,3	74,3	73,1
Werkgelegenheid en vestigingen										
Werkgelegenheid (2021)	8.840	13.920	10.110	12.250	23.950	27.220	6.990	16.010	119.280	1.059.350
<i>Waarvan:</i>										
Grote banen (12 uur en meer)	7.260	11.770	8.600	10.350	20.620	23.900	5.590	13.910	102.000	888.350
Kleine banen (minder dan 12 uur)	1.580	2.150	1.510	1.900	3.330	3.320	1.410	2.100	17.280	171.000
Aantal vestigingen (2021)	3.200	3.020	3.060	2.440	3.680	5.890	2.230	3.220	26.740	205.590
<i>Waarvan:</i>										
Aantal vestigingen met 1 werkzame persoon	2.310	2.220	2.190	1.620	2.500	4.040	1.610	2.170	18.650	145.650
Onderwijs										
Aantal leerlingen voortgezet onderwijs 2021/2022 ¹	1.432	1.709	1.318	1.524	2.249	3.122	952	1.873	14.179	114.241
<i>Waarvan:</i>										
Voortgezet onderwijs algemene leerjaren 1-3	561	638	515	682	926	1.267	433	754	5.776	46.639
Vwo 3-6	266	408	231	145	334	567	135	311	2.397	20.155
Havo 3-5	220	299	230	261	400	549	163	323	2.445	20.238
Vmbo theoretische-gemengde leerweg 3-4	182	140	131	218	269	337	101	198	1.576	12.704
Vmbo basis-kaderberoeps 3-4	162	167	150	179	237	334	106	223	1.558	10.928
Praktijkonderwijs	41	57	61	39	83	68	14	64	427	3.577
Aantal deelnemers middelbaar beroepsonderwijs 2021/2022 ¹	751	783	728	871	1.399	1.661	517	958	7.668	64.197
Aantal studenten hoger beroepsonderwijs 2021/2022 ¹	597	710	503	483	967	1.169	427	616	5.472	57.129
Aantal studenten wetenschappelijk onderwijs 2021/2022 ¹	160	393	162	132	340	439	143	222	1.991	34.341

¹ De cijfers over het school-/studiejaar 2021/2022 zijn voorlopig

Werkgelegenheidsstructuur (absoluut en in %), regio Rivierenland en Gelderland, 2021²

De sector groot-, detail-, en autohandel (21,2%) is veruit de grootste sector in de regio Rivierenland, gevolgd door de sectoren zakelijke dienstverlening (13,5%), gezondheidszorg (12,3%). Verder zijn ook de sectoren industrie en vervoer, opslag en communicatie relatief grote sectoren in de regio Rivierenland (ongeveer 11%). De andere sectoren maken een kleiner deel uit van de economie van de regio Rivierenland. Vergeleken met Gelderland zien we dat de sectoren

landbouw, vervoer opslag en communicatie, en groot-, detail- en autohandel sterker vertegenwoordigd zijn in de regio Rivierenland. De sectoren gezondheidszorg, openbaar bestuur en onderwijs zijn minder sterk vertegenwoordigd in de regio Rivierenland ten opzichte van Gelderland. Voor de andere sectoren geldt dat er maar kleine verschillen in procentpunten zijn tussen de sectoren in de regio Rivierenland en Gelderland.

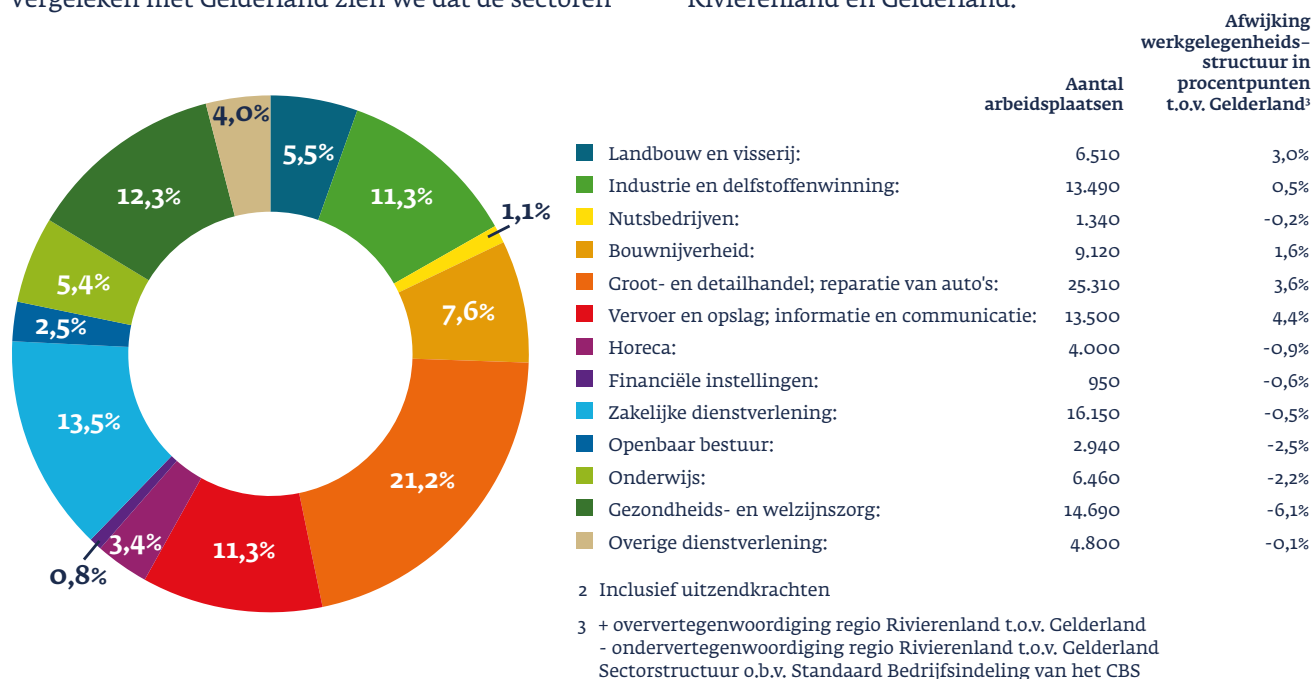

Werkgelegenheidsontwikkeling (% groei t.o.v. voorgaand jaar), regio Rivierenland en Gelderland, 2012-2021

De werkgelegenheidsontwikkeling loopt in de regio Rivierenland nagenoeg gelijk met de ontwikkeling van Gelderland als geheel in de periode 2012-2021. Ten opzichte van 2011 nam de werkgelegenheid in de regio Rivierenland toe met 7,6%. In Gelderland groeide de werkgelegenheid ten opzichte van 2011 met 6,5%. In 2014 daalde de werkgelegenheid in

de regio Rivierenland procentueel gezien wat meer dan in Gelderland als geheel. Vanaf 2015 tot nu loopt de groei van de regio Rivierenland en Gelderland nagenoeg gelijk op. In 2021 zien we dat het groeicijfer van de regio Rivierenland wat boven het Gelderse groeipercentage ligt.

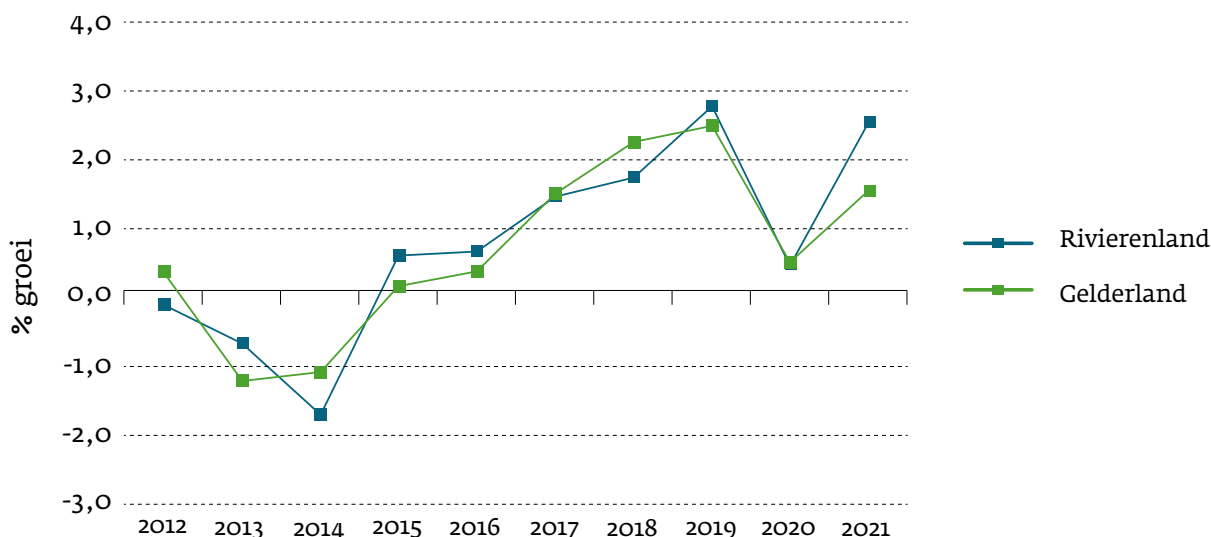

Werkgelegenheid en vestigingen per aandachtssector, regio Foodvalley en Gelderland, 2021

Een blik op de aandachtssectoren⁴ laat zien dat met name de sectoren Food cluster en Agro-complex sterker vertegenwoordigd zijn in de regio Foodvalley

t.o.v. van Gelderland als geheel. De sector Health/medisch cluster is in de regio Foodvalley wat ondervertegenwoordigd t.o.v. Gelderland als geheel.

	Werkgelegenheid				Vestigingen	
	Regio Rivierenland		Gelderland		Regio Rivierenland	Gelderland
	Absoluut	%	Absoluut	%	Absoluut	Absoluut
Food cluster	7.660	6,4%	56.750	5,4%	460	3.110
Agro-complex	14.630	12,3%	85.790	8,1%	2.540	13.870
Health	880	0,7%	18.760	1,8%	80	760
Health/medisch cluster	13.790	11,6%	167.760	15,8%	2.170	21.510
Maakindustrie	13.440	11,3%	113.860	10,7%	1.380	8.960
Transport en Logistieke sector	21.470	18,0%	109.600	10,3%	2.250	13.080
Vrijtijds economie	5.510	4,6%	60.810	5,7%	1.680	15.480
Creatieve industrie	2.880	2,4%	34.300	3,2%	2.090	20.300
EMT (Energie en Milieutechnologie)	5.310	4,5%	56.060	5,3%	970	7.370
Totaal alle sectoren	119.280	100%	1.059.350	100%	26.740	205.590

⁴ De indeling van aandachtssectoren loopt door de Standaard Bedrijfsindeling heen. Het totaal van alle sectoren is inclusief vestigingen en banen buiten de aandachtssectoren.

Voorbeelden van grote bedrijven en instellingen in de regio Rivierenland (per medio april 2022)

De vele kantoor- en bedrijventerreinen bieden huisvesting aan bijna 27.000 bedrijven en instellingen in de regio Rivierenland. In onderstaand overzicht treft u een selectie aan.

Naam bedrijf/instelling	Klasse werkzame personen ⁵	Sector	Gemeente
Ziekenhuis Rivierenland	1000 en meer	Gezondheids- en welzijnszorg	Tiel
Albert Heijn Distributiecentrum	500 t/m 799	Vervoer en opslag	West Betuwe
Fruity Line	200 t/m 499	Industrie	Neder-Betuwe
Verpleeghuis St. Elisabeth	200 t/m 499	Gezondheids- en welzijnszorg	West Maas en Waal
Router Cheese B.V.	200 t/m 499	Groot- en detailhandel; reparatie van auto's	Culemborg
BetuweZorg & Dienstverlening B.V.	200 t/m 499	Gezondheids- en welzijnszorg	Culemborg
Stuwadoorsbedrijf van Rooij B.V.	200 t/m 499	Vervoer en opslag	Maasdriel
Plieger B.V.	200 t/m 499	Groot- en detailhandel; reparatie van auto's	Zaltbommel
Gebr. Van Kessel Wegenbouw B.V.	100 t/m 199	Bouwnijverheid	Buren
ROC Rivor	100 t/m 199	Onderwijs	Tiel

⁵ Bij de rangschikking per grootteklasse is uitgegaan van het aantal full-timers per vestiging. De aanduiding van de economische activiteit geeft een indicatie van de hoofdactiviteit van het bedrijf of van de instelling.

Beroepsbevolking naar hoogst behaalde onderwijsniveau, regio Rivierenland en Gelderland, gemiddelde 2019-2021⁶

Het aandeel van de beroepsbevolking met een lager- of middelbaar onderwijsniveau bevindt zich in de regio Rivierenland iets boven het Gelders gemiddelde in de periode 2019 tot en met 2021. Bij het hoger

onderwijsniveau is het tegenovergestelde het geval. Daar ligt het gemiddelde aandeel van de beroepsbevolking wat onder het Gelders gemiddelde.

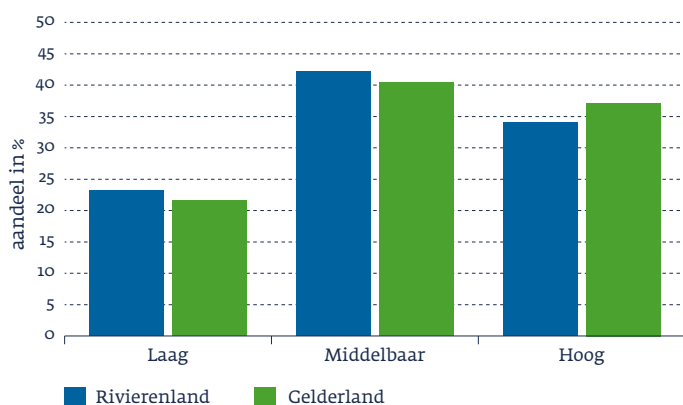

- Laag** Dit omvat basisonderwijs, vmbo, mavo, eerste 3 leerjaren van havo/vwo, mbo-1
- Middelbaar** Dit omvat bovenbouw havo/vwo, mbo-2, mbo-3, mbo-4
- Hoog** Dit omvat hbo of wo

Overzicht gehanteerde bronnen

Bureau Economisch Onderzoek provincie Gelderland / Statistisch Zakboek
(Beroepsbevolking, werkloze beroepsbevolking, werkloosheidspercentage en participatiegraad)

CBS

(Bevolking, aantal leerlingen/studenten en onderwijsniveau beroepsbevolking)

Provinciale Werkgelegenheids Enquête Gelderland / Lisa
(Werkgelegenheid en vestigingen)

⁶ Exclusief niveau onbekend